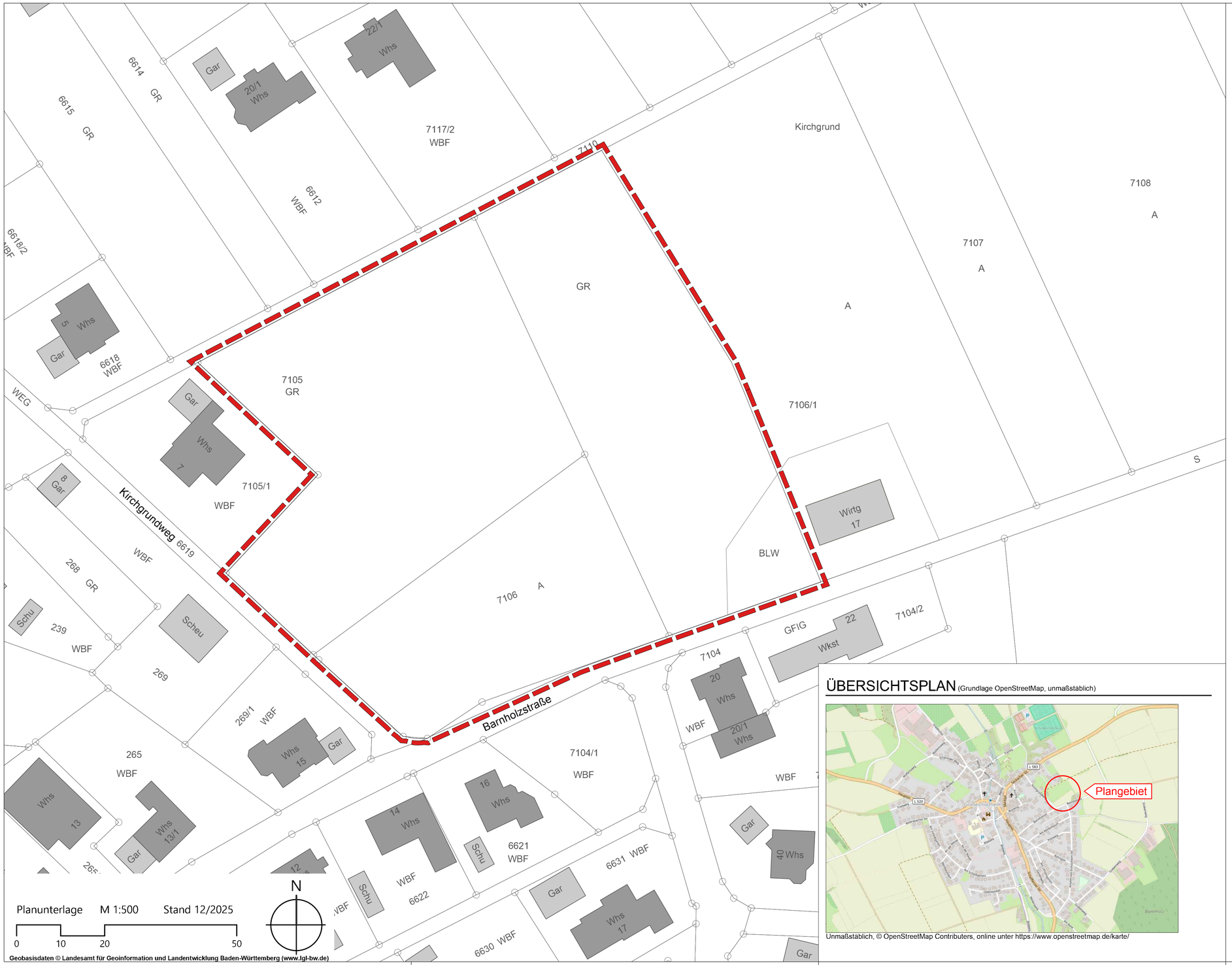

Planunterlage M 1:500 Stand 12/2025

0 10 20 50

N

Geobasisdaten © Landesamt für Geoinformation und Landentwicklung Baden-Württemberg (www.lgl-bw.de)

IFK-INGENIEURE
Mosbach
www.ifk-mosbach.de

Grenze des Geltungsbereichs der Teilaufhebung

ÜBERSICHTSPLAN (Grundlage OpenStreetMap, unmaßstäblich)

Unmaßstäblich, © OpenStreetMap Contributers, online unter https://www.openstreetmap.de/karte/

KOMMUNALPLANUNG • TIEFBAU • STÄDTEBAU
Dipl.-Ing. (FH) Guido Lysiak Dipl.-Ing. Jürgen Glaser
Dipl.-Ing., Dipl.-Wirtsch.-Ing. Steffen Leiblein
Beratende Ingenieure und freier Stadtplaner
Eisenbahnstraße 26, 74821 Mosbach • Fon 06261/9290-0 • Fax 06261/9290-44 • info@ifk-mosbach.de • www.ifk-mosbach.de
IFK INGENIEURE Partnerschaftsgesellschaft mbB

	Datum	Zeichen	Gefertigt:	Anlage	2a
bearbeitet	16.01.2026	Gla			
gezeichnet	16.01.2026	Ber		Projekt Nr.	4204

Gemeinde: Seckach

Ortsteil: Großeicholzheim

Projekt: Bebauungsplan

Kirchgrund-Winterbaum-Lenzengarten

Plan: Aufhebungsplan

Maßstab: 1 : 500

Die Stadt:

Seckach, den

Der Bürgermeister